

Praxisanleitung

Praxisanleiter*in in der Pflege

BILDUNGSZIEL

Mit dem Gesetz zur Reform der Pflegeberufe wurde der Grundstein für eine Reform in den Pflegeberufen gelegt. In den Ausführungsbestimmungen zu diesem Gesetz wurden die Anforderungen an die Praxisanleitung neu geregelt. Praxisanleiter/innen gemäß dieser Qualifikation sind im Rahmen der der Ausbildung bereits ab 2020 in den Orientierungs-, Pflicht- und Vertiefungseinsätzen zur Anleitung gefordert. Praxisanleiter/innen erlangen die Fähigkeit und Bereitschaft zu einem hohen theoriegeleiteten, erfahrungsoffenen und verantwortlichen Handeln im pädagogischen Feld der Praxisanleitung mit einem doppelten Handlungsbezug von Pflege und Pädagogik. Das Verständnis von Praxisanleitung soll dadurch geprägt sein, dass Praxisanleiter/innen und Auszubildende sich auf einer Beziehungsebene begegnen, die von gegenseitiger Wertschätzung und der Anerkennung der jeweiligen Kompetenzen ausgeht. Lehrende und Lernende treffen sich im Bildungs- und Lernprozess als Partner/innen, die gemeinsam ein Lehr- und Lernangebot initiieren.

ZIELGRUPPE

- Personen, die folgende Voraussetzungen erfüllen:
- Die Erlaubnis zum Führen der Berufsbezeichnung nach § 1, § 58 oder § 64 PflBG oder nach § 3 HebG und
 - Einschlägige Berufserfahrung von mindestens 1 Jahr bis zum Abschluss der Weiterbildung

Praxisanleitung

Praxisanleiter*in in der Pflege

SEMINARORT

KWA Bildungszentrum
Gartlbergstraße 4, 84347 Pfarrkirchen

BEWERBUNG/ANMELDUNG

- ✘ Online-Anmeldung unter: www.kwa-bildungszentrum.de
- ✘ Lebenslauf mit Lichtbild
- ✘ Prüfungszeugnis und Urkunde der Ausbildung/des Studiums
- ✘ Nachweis einer mindestens 1-jährigen Berufserfahrung bis zum Abschluss der Weiterbildung

Bei Fragen stehen wir Ihnen gerne zur Verfügung.

WEITERBILDUNGSLEITUNG



Bettina Schmidbauer
Dipl. Pädagogin Univ.

KOSTEN

2.049,00 €
(zzgl. 150,00 € Prüfungsgebühren und Nebenkosten)
Die Weiterbildung ist zertifiziert nach AZAV.

KONTAKT

KWA Bildungszentrum
Michael Kroneder
Gartlbergstraße 4,
84347 Pfarrkirchen
fortbildung@kwa.de
Tel.: +49 8561 9297-130

Praxisanleitung

Praxisanleiter*in in der Pflege

AUFBAU

Modul 1	66 UE
✓ In der Praxisanleitung auf ethischer sowie pflege- und berufswissenschaftlicher Basis	
Modul 2	40 UE
✓ Lernen lernen	
Modul 3	42 UE
✓ Professionelle Identität entwickeln	
Modul 4	64 UE
✓ Lehr- Lernprozess in der Praxisanleitung gestalten	48 UE
✓ Hospitation	16 UE
Modul 5	40 UE
✓ Formative und summative Bewertungen sowie praktische Prüfungen gestalten	
Modul 6	48 UE
✓ Ausbildungsprojekte in der Praxis planen und durchführen	32 UE
✓ Projekteinführung	16 UE

Stand 02/2023

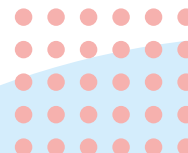

Praxisanleitung

Praxisanleiter*in in der Pflege

Gesamt:
300 UE Theorie
inkl. 16 Stunden
Hospitation

SEMINARZEITEN

Beginn 27.01.2025

Der Unterricht findet i.d.R. von 08.00 — 16:30 Uhr statt und wird durch den Stundenplan bekannt gegeben.

Blockwoche	Datum	Tage
1	27.01. – 31.01.2025	5
2	24.02. – 28.02.2025	5
3	31.03. – 04.04.2025	5
4	19.05. – 23.05.2025	5
5	14.07. – 18.07.2025	5
6	15.09. – 19.09.2025	5
7	27.10. – 31.10.2025	5
8	24.11. – 28.11.2025	5
9	15.12. – 19.12.2025	5

ABSCHLUSS

Praxisanleiter*in in der Pflege

Die Absolventen erhalten ein Prüfungszeugnis und eine Urkunde.

30 Weiterbildungspunkte bei Registrierung beruflich Pflegenden

Stand 02/2023

