

Praxisanleitung

Praxisanleiter*in in der Pflege

BILDUNGSZIEL (Quelle: AVPfleWoqG)

Die Weiterbildung soll das dem aktuellen Stand entsprechende berufspädagogische Wissen für die pädagogische, methodische und didaktische Befähigung zur Anleitungssituation vermitteln.

Sie soll dazu befähigen, das erworbene Wissen situationsgerecht in der Anleitungspraxis anzuwenden, an der Schaffung von günstigen Bedingungen für die am Leitungsprozess Beteiligten verantwortlich mitzuwirken, sowie ein kritisches Bewusstsein zu entwickeln und die Wechselwirkungen zwischen der Tätigkeit und den gesellschaftlichen, ökonomischen, ökologischen und politischen Einflussfaktoren zu verstehen.

Sie hat zum Ziel, die erforderlichen Fähigkeiten zur Bewältigung der mit der Anleitung verbundenen Anforderungen zu vermitteln.

ZIELGRUPPE

Personen, die folgende Voraussetzungen erfüllen:

- Die Erlaubnis zum Führen der Berufsbezeichnung nach § 1, § 58 oder § 64 PflBG oder nach § 3 HebG und
- Einschlägige Berufserfahrung von mindestens 1 Jahr bis zum Abschluss der Weiterbildung

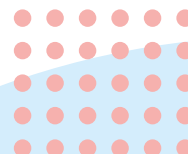

Praxisanleitung

Praxisanleiter*in in der Pflege

SEMINARORT

KWA Bildungszentrum
Gartlbergstraße 4, 84347 Pfarrkirchen

BEWERBUNG/ANMELDUNG

- ✘ Online-Anmeldung unter: www.kwa-bildungszentrum.de
- ✘ Lebenslauf mit Lichtbild
- ✘ Prüfungszeugnis und Urkunde der Ausbildung/des Studiums
- ✘ Nachweis einer mindestens 1-jährigen Berufserfahrung bis zum Abschluss der Weiterbildung

Bei Fragen stehen wir Ihnen gerne zur Verfügung.

WEITERBILDUNGSLEITUNG



Bettina Schmidbauer
Dipl. Pädagogin Univ.

KOSTEN

2.049,00 €
(zzgl. 150,00 € Prüfungsgebühren und Nebenkosten)
Die Weiterbildung ist zertifiziert nach AZAV.

KONTAKT

KWA Bildungszentrum
Michael Kroneder
Gartlbergstraße 4,
84347 Pfarrkirchen
fortbildung@kwa.de
Tel.: +49 8561 9297-130

Praxisanleitung

Praxisanleiter*in in der Pflege

AUFBAU

Modul 1 (50 UE online) 66 UE

- ✓ In der Praxisanleitung auf ethischer sowie pflege- und berufswissenschaftlicher Basis

Modul 2 (online) 40 UE

- ✓ Lernen lernen

Modul 3 (20 UE Selbstlernphase) 42 UE

- ✓ Professionelle Identität entwickeln

Modul 4 (in Präsenz) 64 UE

- ✓ Lehr- Lernprozess in der Praxisanleitung gestalten 48 UE
- ✓ Hospitation 16 UE

Modul 5 (in Präsenz) 40 UE

- ✓ Formative und summative Bewertungen sowie praktische Prüfungen gestalten

Modul 6 (16 UE in Präsenz) 48 UE

- ✓ Ausbildungsprojekte in der Praxis planen und durchführen 32 UE
- ✓ Projekteinführung 16 UE

Stand 02/2023

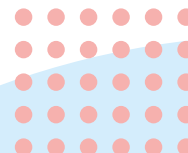

Praxisanleitung

Praxisanleiter*in in der Pflege

Gesamt:
300 UE Theorie
inkl. Projekt,
Prüfungen &
16 Stunden
Hospitalation

SEMINARZEITEN

Beginn 19.05.2025

Der Unterricht findet i.d.R. von 08.00 — 15:00 Uhr statt und wird durch den Stundenplan bekannt gegeben.

Blockwoche	Datum	Tage
1	19.05. – 23.05.2025	5
2	30.06. – 04.07.2025	5
3	22.09. – 26.09.2025	5
4	27.10. – 31.10.2025	5
5	24.11. – 28.11.2025	5
6	15.12. – 19.12.2025	5
7	19.01. – 23.01.2026	5
8	23.02. – 27.02.2026	5
9	23.03. – 27.03.2026	5

ABSCHLUSS

Praxisanleiter*in in der Pflege

Die Absolventen erhalten ein Prüfungszeugnis und eine Urkunde.

30 Weiterbildungspunkte bei Registrierung beruflich Pflegenden

Stand 02/2023

